

## Twitter Thread by Coroldo1



**Coroldo1**

[@coroldo1](#)



Original medical records of GD pangolin

1/n

CT scans & diagnosis

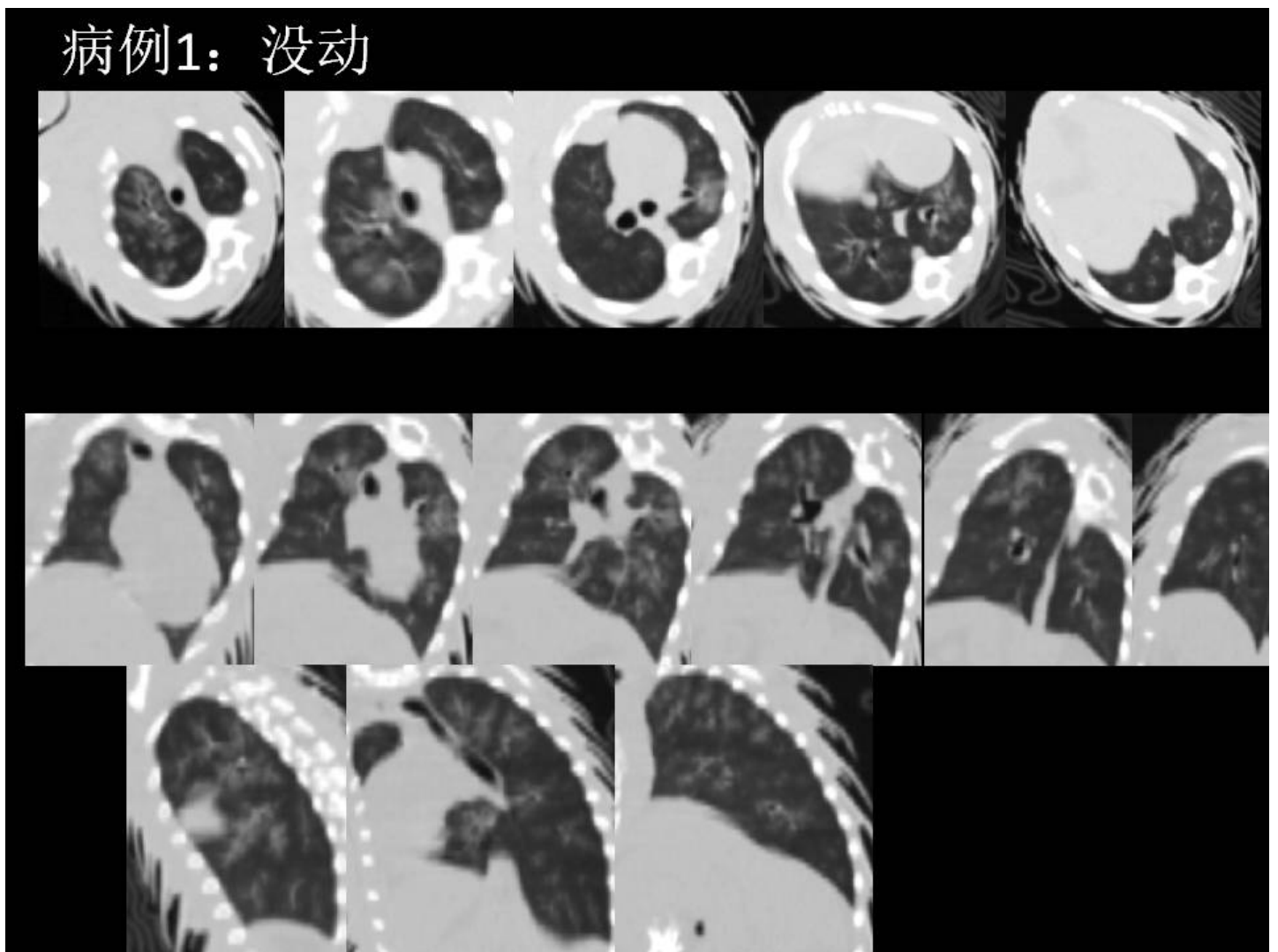

Original medical records of GD pangolin

2/n

Blood tests(MEIDONG) in 2019



## 海珠立德动物医院（24小时）病历

BL0220190423181238486

客户姓名:	国家林草局/中国绿发会	会员卡号:		
联系方式:				
地 址:				
宠物姓名:	没动 no move	种类品种:	穿山甲(穿山甲)	
宠物体重:	-	病历卡号:		
宠物年龄:	10月2天	性 别:	雌	

立德动物医院							
参数(静脉)	参考范围		时间:				
	犬	猫	结果 4.20				
Na mmol/L	139-150	147-162	152	151		4.22	
K mmol/L	3.4-4.9	2.9-4.2	4.6	4.6			
Cl mmol/L	106-127	112-129	115				
TCO2 mmol/L	17-25	16-25	32	31			
BUN mg/dL	10-26	15-34	15				
Glu mg/dL	60-115	60-130	90	88			
Hct %PCV	35-50	24-40	38	42			
pH	7.35-7.45	7.25-7.40	7.288	7.322	7.386	7.382	
PCO2 mmHg	35-38 34-40 (Art)	33-51 28-34 (Art)	63.4	57.1	42.2	58.2	
HCO3 mmol/L	15-23	13-25	30.3	29.5	25.3	34.6	
BE mmol/l	-5~0	-5~2	4	3	0	10	
AnGap mmol/l	8-25	10-27	12				
Hb* g/dL	12-17	8-13	12.9	14.3			
Crea mg/dL	0.5-1.3	1.0-2.2					
PO2 mmHg	85-100 (Art)	90-110 (Art)		31	36		
sO2 %	>90 (Art)	>90 (Art)		52	68	97	
iCa mmol/L	1.12-1.4	1.20-1.32		1.09			
Lactate mmol/l	0.6-2.9	0.5-2.7			2.96	0.51	
ACT (Celite) sec	90-130	100-160					
cTnI ng/ml	<0.05	N/A					
备注: Art 为动脉血							

Original medical records of GD pangolin

3/n

Blood tests(MEIDONG) in 2019



# Cbc

Serial No.: 251084  
RecNo: 1600  
Sample ID: 3281  
Patient ID: 20190420  
Patient Name: chaunshanjia  
Mode: pangolin  
Doctor: z  
Age: 1 years  
Birth(ymd): 00000000  
Sex: Female  
Test date(ymd): 20190420  
Test time(hm): 151700

Param	Flags	Value	Unit	[min-max]
WBC		7.35	10 <sup>9</sup> /l	[1.88-9.04]
RBC		6.85	10 <sup>12</sup> /l	[2.33-8.22]
HGB		15.0	g/dl	[8.3-18.6]
HCT		41.15	%	[23.5-55.30]
MCV		60	fL	[58.6- 82.3]
MCH		21.9	pg	[20.1-28.9]
MCHC		36.4	g/dl	[31.3-38.6]
PLT	-	24	10 <sup>9</sup> /l	[ 42.3- 530.93]
PCT		0.02	%	[0.00-0.00]
MPV		7.1	fL	[ 3.9-11.1]
PDW <sub>s</sub>		8.4	fL	[ 0.0- 0.0]
PDW <sub>c</sub>		33.1	%	[ 0.0- 0.0]
RDW <sub>s</sub>		41.4	fL	[ 0.0- 0.0]
RDW <sub>c</sub>		15.9	%	[ 0.0- 0.0]
LYM		1.37	10 <sup>9</sup> /l	[1.00-4.80]
MON		0.45	10 <sup>9</sup> /l	[0.20-1.50]
NEU		5.53	10 <sup>9</sup> /l	[3.00-12.00]
LY%		18.6	%	[12.0-30.0]
MO%	+	6.1	%	[ 2.0- 4.0]
NE%		75.2	%	[62.0-87.0]
EOS		0.00	10 <sup>9</sup> /l	[0.00-0.80]
EO%		0.0	%	[ 0.0- 8.0]
BAS		0.00	10 <sup>9</sup> /l	[0.00-0.40]
BAX		0.0	%	[ 0.0- 2.0]

Flags: Y  
WBC graph

粉色标记的都是没有查到范围的指标。

Original medical records of GD pangolin

4/n

Blood tests in 2019



# 海珠立德动物医院（24小时）病历

201911281117456

客户姓名:	广东省野生动物救护中心	会员卡号:		
联系方式:	13533671161			
地址:				
宠物姓名:	穿山甲	种类品种:	野生动物(穿山甲)	
宠物体重:	2.15	病历卡号:		
宠物年龄:	1岁1月21天	性别:	雄	

## 异宠人工计数

2019-11-28 11:17:48

Item	Result	State	Unit	Min	Max	
PCV	59.8		%			
血浆浑浊程度	0					
血浆颜色	0					
白细胞	14	H	10 <sup>6</sup> /ul	1.88	9.04	
中性粒细胞比例	48		%			
淋巴细胞比例	49		%			
嗜酸粒细胞比例	0		%			
单核细胞比例	3		%			
嗜碱性粒细胞比例	0		%			
寄生虫	无					

此化验仅对本次样品负责

## 穿山甲 VetScan 生化

2019-11-28 12:28:01

Item	Result	State	Unit	Min	Max	
白蛋白 (ALB)	1.1	L	g/dL	2.4	7.5	
碱性磷酸酶 (ALP)	75		U/L	42.0	623.0	
丙氨酸转氨酶 (ALT)	44	L	U/L	46.0	568.0	
淀粉酶 (AMY)	268		U/L	148	538.0	
总胆红素 (TBIL)	0.3		mg/dL	0.1	1.8	
尿素氮 (BUN)	101	H	mg/dL	16.5	87	
钙 (CA)	11.0		mg/dL	8.2	12.4	
磷离子 (PHOS)	14.3	H	mg/dL	4.1	7.3	
肌酐 (CRE)	0.8		mg/dL	0.1	1.8	
血糖 (GLU)	208	H	mg/dL	34	180	
Na+	139	L	mmol/L	144	156	
K+	6.2	H	mmol/L	4.0	5.9	

Original medical records of GD pangolin

5/n

Blood tests in 2019



# 海珠立德动物医院（24小时）病历

201912011710512

客户姓名:	广东省野生动物救护中心	会员卡号:		
联系方式:	13533671161			
地址:				
宠物姓名:	穿山甲	种类品种:	野生动物(穿山甲)	
宠物体重:	2.15	病历卡号:		
宠物年龄:	1岁1月21天	性别:	雄	

## 血常规 (CBC) 2019-12-01 17:41:13

Item	Result	State	Unit	Min	Max	
白细胞数目 (WBC)	7.55		$10^9/l$	1.88	9.04	
红细胞数目 (RBC)	8.10		$10^{12}/l$	2.33	8.22	
血红细胞 (HGB)	24.7	H	g/dl	8.3	18.6	
红细胞压积 (HCT)	49.14		%	23.5	55.3	
平均红细胞体积 (MCV)	61		fI	58.6	82.3	
平均红细胞血红蛋白含量 (MCH)	30.5	H	pg	20.1	28.9	
平均红细胞血红蛋白浓度 (MCHC)	50.3	H	g/dl	31.3	38.6	
血小板数目 (PLT)	308	H	$10^9/l$	42.3	53.09	
血小板体积 (PCT)	0.29		%			
平均血小板体积 (MPV)	9.5		fI			
血小板分布宽度 (PDW)	13.9		fI			
血小板分布宽度百分比 (PDWc)	39.4		%			
红细胞分布宽度 (RDW)	40.6		fI			
红细胞分布宽度百分比 (RDWc)	15.5		%			
淋巴细胞数目 (LYM)	4.08		$10^9/l$			
单核细胞数目 (MON)	0.05		$10^9/l$			
中性粒细胞数目 (NEU)	3.41		$10^9/l$			
淋巴细胞百分比 (LY%)	54		%			
单核细胞百分比 (MO%)	0.7		%			
中性粒细胞百分比 (NE%)	45.2		%			
嗜酸性粒细胞 (EOS)	0.03		$10^9/l$			
嗜酸性粒细胞百分比 (EO%)	0		%			
嗜碱性粒细胞 (BAS)	0.01		$10^9/l$			
嗜碱性粒细胞百分比 (BA%)	0		%			

Original medical records of GD pangolin

6/n

CT report in 2019

广州立德动物医院影像学诊断报告

1.5T 超导 MRI CT X-ray Ultrasound

Date 日期	2019.11.28
Patient name 病者名字	穿山甲
Breed 品种	中华穿山甲
Age 年龄	10M
Sex 性别	雄
Attending clinician 主治医师	吴子峻
Brief history 简单病史	右后腿小腿部分60%皮肤缺损破溃，肌肉萎缩，跗关节暴露，多个鳞片脱落，X光检查见右后腿腓骨骨折（对位良好），胃明显扩张，里面有大量的食物和气体，CT检查
需要出报告的部位	全身
主人姓名	广州动物园
主人电话	13800138001
CT 编号	00002611、00002612

Original medical records of GD pangolin

7/n

CT report in 2019

小肠积气、轻度扩张。

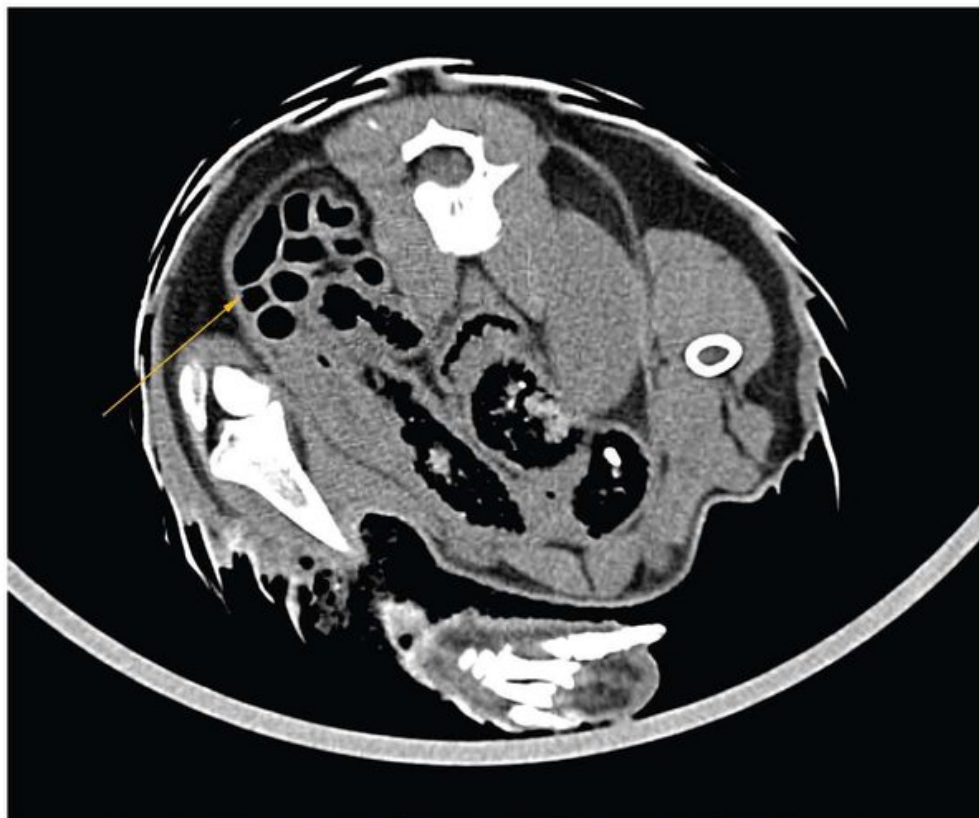

地址：广州市海珠区滨江中路 474 号立德动物医院

电话：87001175, 13326479683

Original medical records of GD pangolin

8/n

Medical records



## 海珠立德动物医院 (24 小时) 病历

201911281117456

客户姓名:	广州动物园	会员卡号:		
联系方式:	13800138001			
地 址:				
宠物姓名:	穿山甲	宠物种类:	野生动物	
宠物体重:	1.21	宠物品种:	穿山甲	
宠物年龄:	10月27天	性 别:	雄	

### 主诉

11月8日在惠东救助, 后发现右后腿有皮肤溃疡, 在省野生保护动物中心救治后送广州动物园, 开始需要胃管灌食, 但后来可以自主进食蚂蚁窝+蛋黄, 曾用头孢抗菌, 10天前手术缝合伤口后包扎和用F10冲洗。但最近2天不吃, 发现伤口变臭, 今天带过来检查及治疗。身上发现有蜱虫

### 临床症状

体温: -	心率: -	呼吸: -	CRT: -	瞳孔: -	血压: -
		理想		正常牙齿	

右后腿小腿部分 60% 皮肤缺损溃疡, 肌肉萎缩, 跗关节暴露, 多个鳞片脱落。

伤口渗出物镜检见大量球菌和杆菌

x 光检查见右后腿腓骨骨折 (对位良好), 胃明显扩张, 里面有大量食物和气体

血涂片检查未见白血球升高, 未见明显炎症反应

### 异宠人工计数

2019-11-28 11:17:48

Item	Result	State	Unit	Min	Max	
PCV	59.8		%			
血浆浑浊程度	0					
血浆颜色	0					
白细胞	14	H	$10^6/\text{ul}$	1.88	9.04	
中性粒细胞比例	48		%			
淋巴细胞比例	49		%			
嗜酸粒细胞比例	0		%			
单核细胞比例	3		%			

Original medical records of GD pangolin

9/n

Medical records



## 海珠立德动物医院 (24 小时) 病历

201912011710512

客户姓名:	广东省野生动物 救护中心	会员卡号:		
联系方式:	13533671161			
地 址:				
宠物姓名:	穿山甲	宠物种类:	野生动物	
宠物体重:	2.15	宠物品种:	穿山甲	
宠物年龄:	11月0天	性 别:	雄	

### 主诉

5天前清创处理,但伤口难以控制,感染一直往上蔓延,不吃,精神差,动物园和野生动物保护中心同意做截肢的建议,今天带来做右后腿的截肢手术。

### 临床症状

体温: 31°C	心率: 80	呼吸: 24	CRT: -	瞳孔: -	血压: -
		理想		正常牙齿	

状态差,伤口腐臭,右后肢冰凉,附关节暴露并脱离,爪垫脱落腐烂

- 1.cbc 检查 白血球升高, HCT 升高
- 2.生化检查 白蛋白低, Na+ 下降, BUN 升高,
- 3.MRI 检查
- 4.伤口采样送药敏和细菌培养
- 5.x 光见小肠积气情况有改善,但胃仍然有大量食物积聚

血常规 (CBC)						2019-12-01 17:41:13
Item	Result	State	Unit	Min	Max	
白细胞数目(WBC)	7.55		10 <sup>9</sup> /l	1.88	9.04	
红细胞数目 (RBC)	8.10		10 <sup>12</sup> /l	2.33	8.22	
血红细胞 (HGB)	24.7	H	g/dl	8.3	18.6	
红细胞压积 (HCT)	49.14		%	23.5	55.3	
平均红细胞体积(MCV)	61		fl	58.6	82.3	
平均红细胞血红蛋白含	30.5	H	pg	20.1	28.9	